Programa

CUATRO

2025

Formación en
GESTIÓN INTEGRAL DE RIESGOS CLIMÁTICOS PARA GOBIERNOS LOCALES

MODALIDAD
ASINCRÓNICA

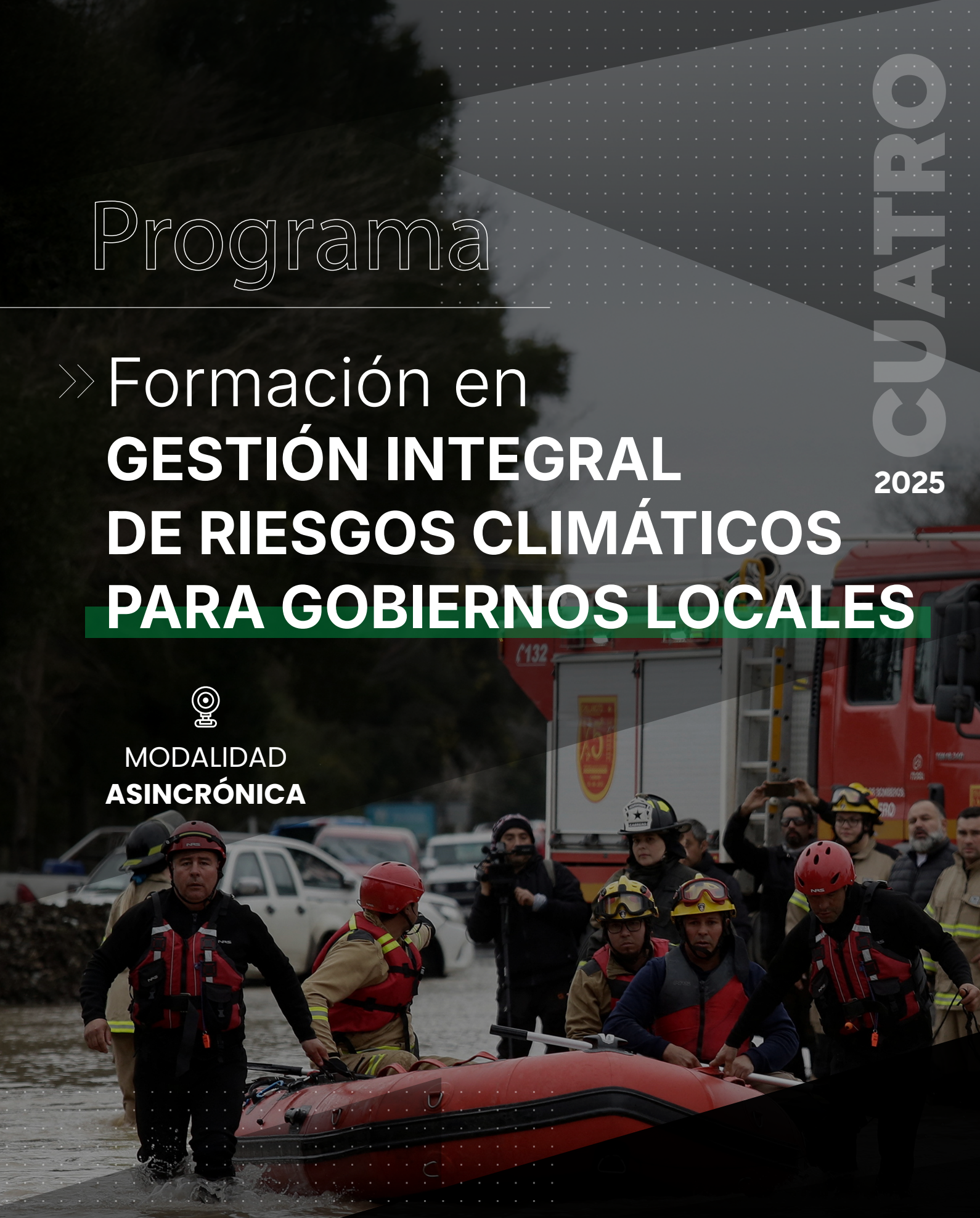

RED ARGENTINA DE MUNICIPIOS FRENTE AL CAMBIO CLIMÁTICO

ALPA SERVICIOS AMBIENTALES

Friedrich Ebert Stiftung

AVYA

INTRODUCCIÓN AL CURSO

El cambio climático está generando un aumento en la frecuencia e intensidad de eventos extremos que afectan directamente a los municipios de Argentina. Las inundaciones, las olas de calor y frío, las tormentas severas y otros eventos climáticos extremos tienen impactos significativos en las personas, la infraestructura, la economía local, los ecosistemas y los animales. En este contexto, se vuelve imprescindible fortalecer las capacidades locales para prevenir, planificar y actuar ante estos riesgos.

Objetivos

Este curso está diseñado para acompañar a los gobiernos locales en el desarrollo de una mirada integral de la gestión del riesgo climático, promoviendo la articulación intersectorial, la participación comunitaria y la incorporación de herramientas técnico-operativas aplicables a su realidad territorial.

Destinatarios

El curso está dirigido a la capacitación de agentes municipales, funcionarios, personal de áreas gestión de riesgos climáticos, profesionales, estudiantes y docentes de carreras afines en el tema de gestión integral de riesgos climáticos, así como al público en general interesado en esta temática.

Programa

PRESENTACIÓN 1

» **La Pampa:** Introducción general al tema, contexto de cambio climático y riesgos climáticos en municipios.



Disertante: Dra. Florencia Ricard

Subsecretaria de Cambio Climático en Provincia de La Pampa.

PRESENTACIÓN 2

» **America Latina y el Caribe:** Introducción general al tema, contexto de cambio climático y riesgos climáticos en municipios.



Disertante: Graciela Salaberri

Experta en Meteorología Sinóptica Operativa.

PRESENTACIÓN 3

» **Santa Fe:** Gestión de riesgo de desastres.



Disertante: Luis Mariano Cabal

Director de Gestión de Riesgo de la Municipalidad de Santa Fe.

PRESENTACIÓN 4

» **San Antonio de Areco:** Inundaciones.



Disertante: Sofia Scarano

Coordinadora del Sistema de Alerta Temprana por Inundaciones. San Antonio de Areco.

PRESENTACIÓN 5

» **Punto Focal Argentina GNDR:** Comunicación del riesgo.



Disertante: Gloria Bratschi

Presidente de la Fundación Junto al Desarrollo JADE



Disertante: João Figuereido

GNDR Latinoamérica y el Caribe.

PRESENTACIÓN 6

» **San Miguel de Tucumán:** Plan de contingencia hídrica.

Disertante: Equipo de San Miguel de Tucumán.

Ciudad San Miguel de Tucumán.

PRESENTACIÓN 7

» **Grupo VERU:** Estrategias de respuesta inmediata ante desastres: protección de animales, refugios, asistencia básica.



Disertante: Med. Vet. Jennifer Ibarra

Grupo VERU (Unidad veterinaria de respuesta a emergencias).

PRESENTACIÓN 8

» **Despeñaderos:** Prevención de incendios.



Disertante: Jerónimo Valle

Satellites On Fire.



Disertante: Maximiliano Pieretto

Responsable de Agricultura y Ambiente de la Municipalidad de Despeñaderos.

PRESENTACIÓN 9

» **Jujuy:** Plan de respuesta provincial frente al Cambio Climático: gobernanza y acción territorial.



Disertante: Rosario Boggione

Directora de Cambio Climático de la Prov. de Jujuy.



Disertante: Claudio Marcelo Alba

Jefe de brigada de la DPIVyEA del Ministerio de Ambiente y Cambio Climático.

PRESENTACIÓN 10

» **Ushuaia:** Conformación, logística y coordinación de búsqueda y rescate en zonas agrestes.



Disertante: Daniel Alberto Vazquez

Bombero Voluntario. Dirección de Defensa Civil de la Municipalidad de Ushuaia.

PRESENTACIÓN 11

» **Campaña:** Hospital Verde.



Disertante: Agostina Dos Santos

Coordinadora Institucional del Hospital de Campaña, Escuela Hogar de la Provincia de Corrientes.

Costos

» Municipios RAMCC: **$30.000 pesos argentinos.**

» Particulares: **$50.000 pesos argentinos o 50 euros.**



CUATRO

2025